

מוגבל
-1-



שם: יהויא עיזא לטיף

מסטי עיזאש

ת"ז: 932116239

מגורים: רפאת (נ. טו"כ)

מבוקש על: השתתפות

בבניית והרכבת מטענים,

מכוניות תופת

וביצוע פיגועי

ירי. מבוקש מה-3/5/93

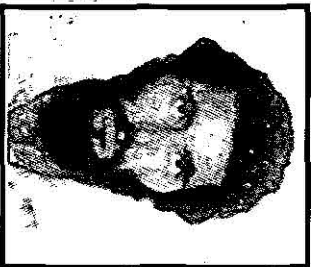

מוגבל

- 2 -



שם יעקב נואל סלימאן

ע"א מוחסאן

ת"ז 94444614

מגורים אל בירה

מבוקש על פעילות עם

חוליות פיגועים מעזה ומאיר"ש.

מוגבל

- 3 -



שם טאהר שחאדה

טרה קפשה

ת"ז 91503459

מגורים חברון

מבוקש על:

1. רצח חשוד בשת"פ.

2. ביצוע פגועי ירי וזריקת רימונים.

3. נמלט מכלא דהר"יה. מבוקש מה- 12/11/93

מגבל
- 4 -

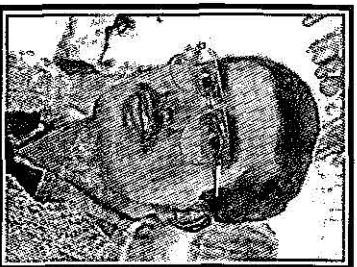

שם ג'יהאד פאיז

עבדאללה עיולמה

ת"ז 983351396

מגורים חברון

מבוקש על: ביצוע

פינועים בגזרת חברון (הנחת מטענים, ירי,

זריקת רימונים). הי"ל נמלט מכלא דהרייה.

מבוקש מה- 12/11/93.

מוגבל
- 5 -

שם האמד נגיאתי

חרכי יעמור

ת"ז 080775216

ממורים חברון

מבוקש על: נסיון חטיפת

תושב אלון-שבות ב- 24/8.

מסתובב עם תעודת זהות כחולה.

מוגבל

-6-



שם כמאל מחמד

חסין חליפה

ת"ז 962495388

מגורים חא"י

מבוקש על פינוע רצח

סוחר הירקות (16/5), פינועי ירי באירויש

מוגבל
-7-

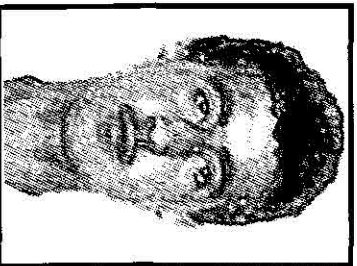

שם מתומד אברהם

צאלה אבו שמאלה

ת"ז 900199514

מגורים רפיה

מבוקש על ידי בצומת

הגוש (12/7), ירי בצומת מורג (14/7),

ירי על ציר פילדלפי ברפיה (19/7),

ירי בכיסופים (14/8).

מוגבל

- 8 -

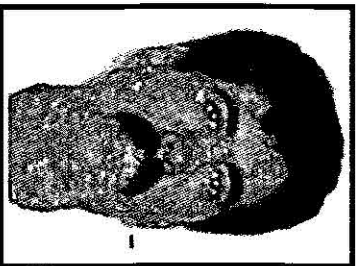

שם מחמוד חסן עי'א

קאדרא אבו מחסין

ת"ז 908821648

מגורים רפ"ח

מבוקש על פיגוע ירי על

ציר פילדלפי ברפיח והריגת קצין צה"ל

(19/7)

מוגבל

-9-

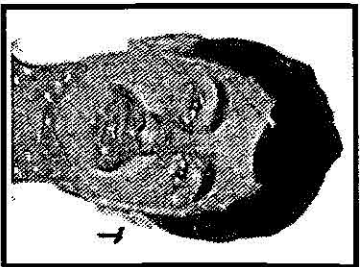

שם יוסף מחמוד עי"א

עזיז מלאחי

ת"ז 917357279

מגורים רפ"ח

מבוקש על: רצח שני

הישראליים ברמלה.

מוגבל

- 10 -

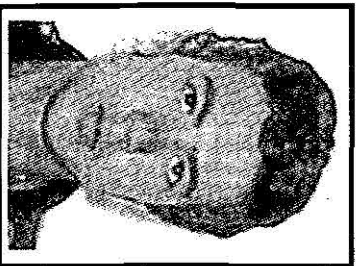

שם..... אסאמה סליאמן

שוכרי אבו טורה

ת"ז 900252222

מגורים..... רפיה

מבוקש על: ירי בצומת

הגוש (12/7), ירי בצומת מורג (14/7),

ירי על ציר פילדלפי ברפיה (19/7),

ירי בכיסופים (14/8).

מורגל
- 11 -

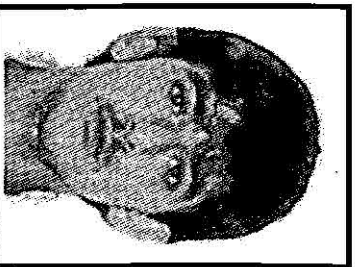

שם נאדל גיהאד

מזהמת דמאכש

ת"ז 925733305

מגורים זייתון

מבוקש על: הכנת

מכוניות תופת.

מורגבל

- 12 -

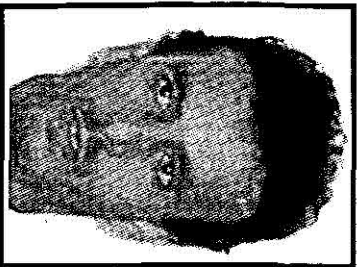

שם ע"א פתאח

אחמד חליל סטרי

ת"י 929783561

מגורים חא"י

מבוקש על: פיגוע ירי

בזיתון (12/9), תכנון רצח סוחרי הירקות

(16/5).

מורגל

- 13 -

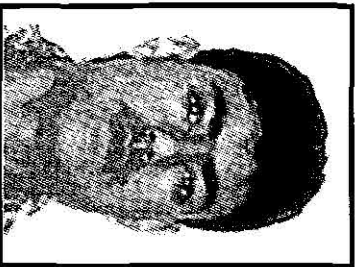

שם... עוד צאלה עיד

סלמי

ת"ז 990617326

מגורים זייתון

מבוקש על: פיגוע ירי

במהלכו נהרג סא"ל מיניץ (24/12), ירי לעבר

רכב משטרה (9/93).

מורגל

- 14 -

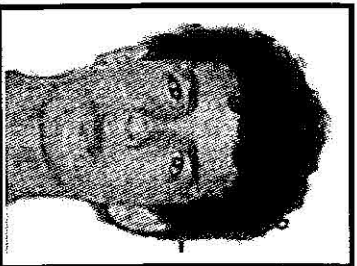

שם עמיד עי"א

אסמעיל נשיתי שאער

ת"י 927396283

מגורים רפ"ח

מבוקש על: רצח שני

הישוראלים ברמלה.

מרגבל
- 15 -

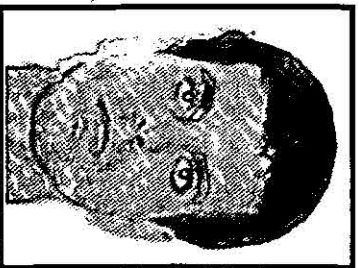

שם כאמל אסמעיל

תאפו כחיל

ת"ז 916200579

מגורים רימאל

מבוקש על: אחראי למס'

פינועי התאבדות, פינוע ירי במהלכו נהרג

סא"ל מינץ (24/12), ידוי רימון בשאטי ופגיעת

5 חיילים, הנחת מטענים במשטרת רימאל.

מוגבל
- 16 -

שם מוחמד דיאב

אברהמים אל מערי דיף

ת"ז 967241274

מגורים תא"י

מבוקש על: ירי בנגי

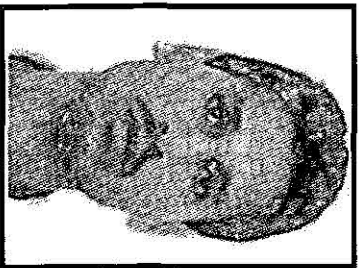

טל (1/30), ירי בצומת ה-טי (28/5), תקיפת

הח"ל אלון קראוונג, הנחה את חטיפתו של

נחשון וקסמן, פיגועי ירי באיר"ש.

מוגבל
- 17 -

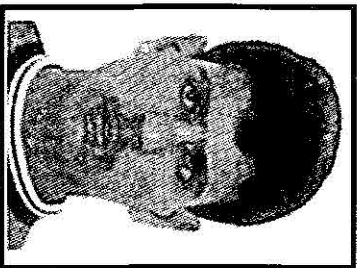

שם.....סעד מסאעד

צ'לאח עראביד

ת"ז 903408946

מגורים רימאל

מבוקש על: פינוע ירי

על פילדלפי ברפית והריגת קצין צה"ל

(19/7).

מרגבל

- 18 -

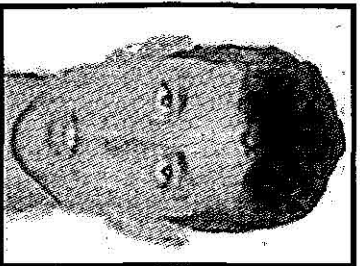

שם ראיד צבחי אחמד

עטאר

ת"ז 900248246

מגורים רפיה

מבוקש על ירי בצומת

הגוש (12/7), ירי בצומת מורג (14/7),

ירי על ציר פילדלפי ברפיה (19/7), ירי

בכיסופים (14/8).

הנחיות לבדיקת מסמכים:

1. על הדפוס בתעודה להיות מלא, רציף ונלי הפסקות וקיטועים. שונמרים כתוצאה מצילום המסמך במכונה. יש לבדוק בעיקר את הקווים שעליהם ממלאים שם / כתובת וכד'.
2. יש לבדוק כי ההותמת על התמונה רציפה ועולה על התמונה. תעודה בה התמונה מודבקת על חלק מההותמת, השודה כמוזויפת.
3. יש לבדוק אם התמונה שודרה למסמך. יש לבדוק שהסיכה לא הוצאה למטרת החלפת תמונה, אם הסיכה הוצאה והוחלפה, רואים קימוטיים בצד השני של הדף.
4. במידה ויש דפוס רקע על התעודה (סמל מנהל-אזרחי, סמל צה"ל וכד'), יש לבדוק שהסמל מודפס בצורה רציפה (ראה סעיף 1).
5. בתעודות זהות ציפוי הניילון בצדדים צריך להיות שקוף, צלול ואחיד. כד' יודעים שהניילון לא נפתח למטרת החלפת התמונה.
6. סימני מחיקה, טיפקס על התעודה מעידים על חשד לזיוף.
7. יש לבדוק כי בתוך מעטפת הניילון שבתוכה נתונה התעודה קיימת תעודת זהות מאותו סוג וצבע (כחולה / כתומה / ירוקה).

"סימנים מעיזים" לאיתור רכב גנוב:

1. | הנהג בעל ת.ג. כתומה ונוהג ברכב עם לוחיות זיהוי צהובות.
2. רכב עם לוחיות זיהוי כפולות - הדבקת לוחיות זיהוי.
3. קרטונים מודבקים במקום לוחיות זיהוי.
4. מערכת התנעה שבורה, חיבורי חוטים, ללא מפתח במתנע.
5. חוסר התאמה בין רשיון הרכב לפרטי הרכב.
6. אחד ממנועולי הדלתות נעקר ממקומו / חלון שבור.
7. מוט ההילוכים שבור ועליו התקן של רב - בריח.
8. רכב עם לוחיות זיהוי כחולות ועליו סטיקרים בעברית.
9. רכב המגיע למחסום בשעות הלילה המאוחרות או בשעות הבוקר המוקדמות, או בדרכים עוקפות.
10. רכב ללא לוחיות זיהוי כלל.
11. אי התאמה בין לוחיות הזיהוי מקדימה ומאחורה.

דגשים לבדיקת רכב החשוד במכונית חופת

סימנים מחשידים בבדיקת מכונית במחסום:
מידע מנדביעיני מוקדם באשר לדגם, לצבע,
או למס' הרכב.

מתנהגות חשודה של הנהג / הנוסעים, יש לשים
לב לנוסעים המגלים סימני עצבנות או לחילופין:
יורדים מרצונם ומתרחקים מהרכב.

עצמים / תפצים המונחים בחלל הניראה של הרכב
הכוללים בלוני גז, דליים, פחים וכדו'.

המצאות מוליכים חשמליים ברכב, שלא במקומם
הטיבעי (בדגש על מצבר, לוח שעונים, מתגים וכדו').

פעולות נדרשות לביצוע

* עצירת הרכב במקומו או בנקי' בידוד שנקבעה מראש, ויידוא שבדלדוס של 100 מ' אין אנשים, למעט החייל הבודק המאבטח והנהג.

* מתן הנהייה לנהג לפתוח הללים סגורים (מכסה מנוע, תא מטען, מושב אחורי, תא כפפות *
וגלגל רזרבי), הרחקת הנהג מן הרכב.

* במידה ומתגלה פריט חשוד - עצור !!
הרחק את הסובבים, אבטח אותם בטווח בטחון, דווח לרמה הממונה והמתן להנחיות.

